



Mobilità Sicurezza Sviluppo Sostenibile

SEMS 2024

**Interventi per la ciclabilità nella
Città Metropolitana di Cagliari**

Ef시오 Farigu

Cagliari 18/09/2024



PUMS CITTA' METROPOLITANA Direttrici ciclabili

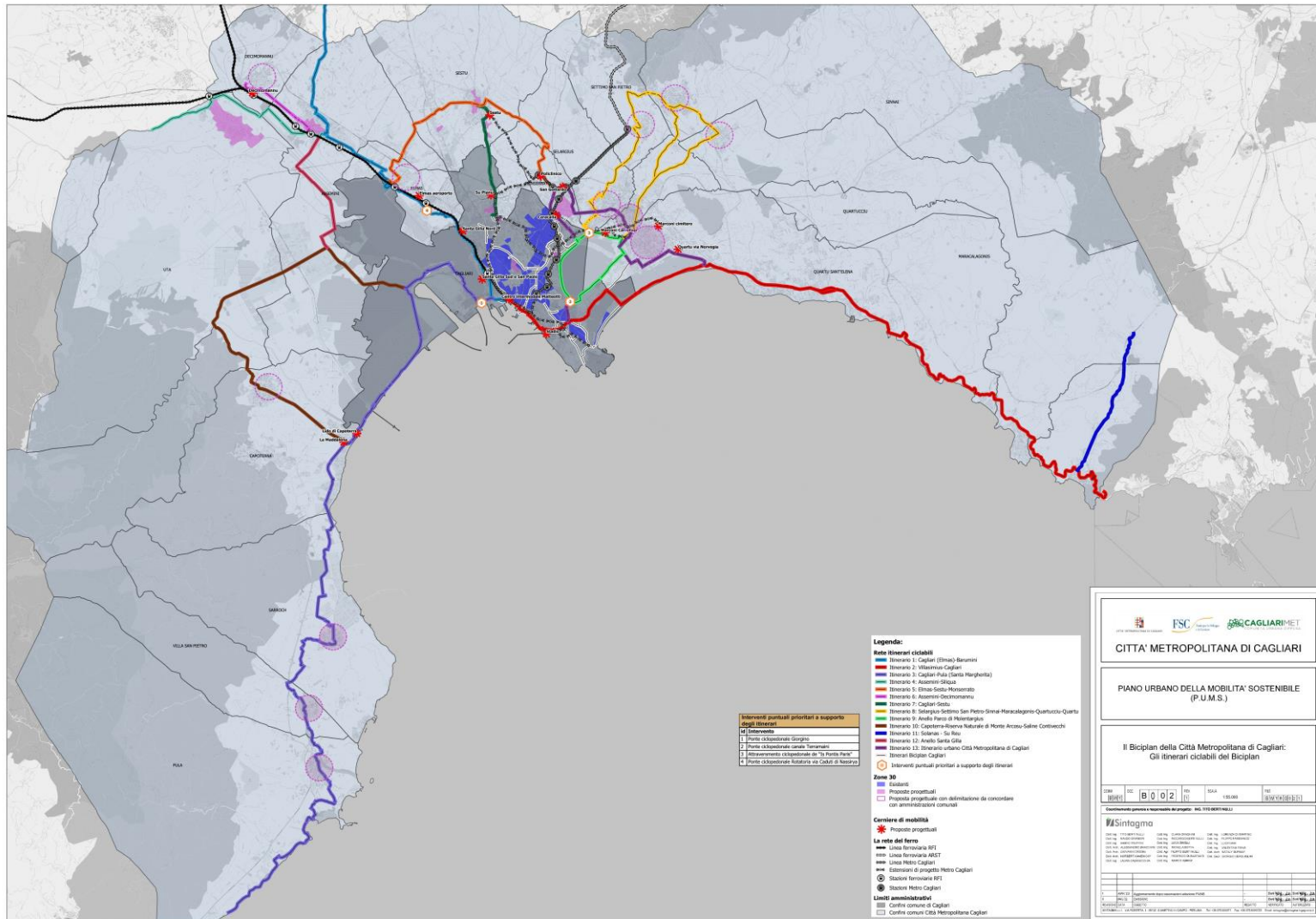

FSC CAGLIARI MET

CITTA' METROPOLITANA DI CAGLIARI

PIANO URBANO DELLA MOBILITA' SOSTENIBILE (P.U.M.S.)

Il Bicipian della Città Metropolitana di Cagliari: Gli itinerari ciclabili del Bicipian

COM. 001 010 021 001 004 1/00/001 001

Documento piano Urbanistico di progetto - MC 1070/001/001/001

Sintagma

1	2021/2	Approvazione Piano Urbanistico di progetto	04/09/2021	001/2021/001/001
2	2021/2	Approvazione Piano Urbanistico di progetto	04/09/2021	001/2021/001/001
3	2021/2	Approvazione Piano Urbanistico di progetto	04/09/2021	001/2021/001/001

10.14 INTERVENTI PUNTUALI PRIORITARI A SUPPORTO DEGLI ITINERARI

Al fine di garantire la continuità del percorso degli itinerari e la sicurezza di ciclisti e pedoni, sono stati individuati 4 nodi particolarmente critici che il PUMS affronta proponendo altrettanti interventi puntuali prioritari.

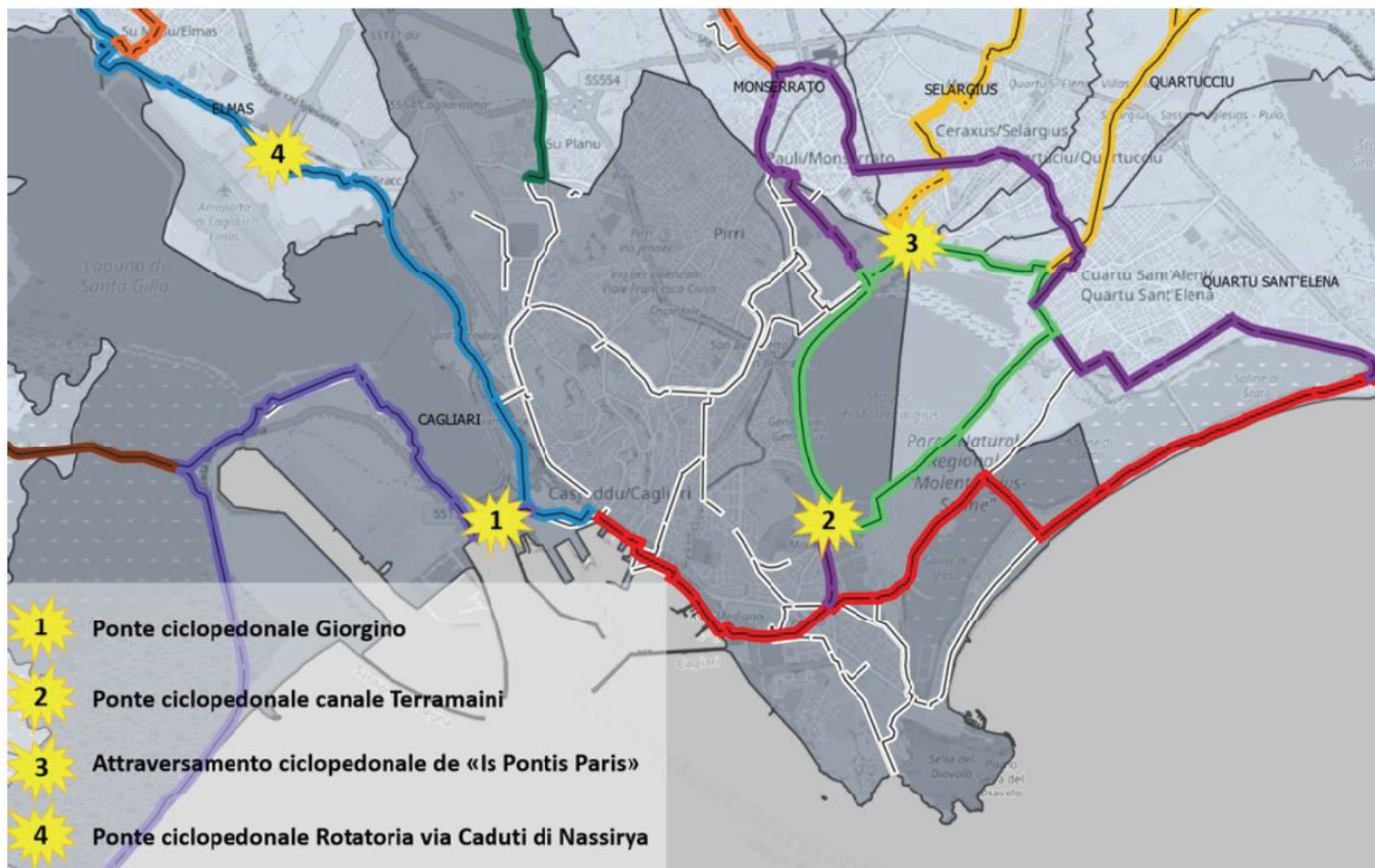

Riu Saliu - SS 554



PONTE SS554 – Riu Saliu



PROPOSTA ATTRAVERSAMENTO Riu Saliu - SS 554



IN CASO DI AVVERSE
CONDIZIONI METEO
IN CASO DI PIOGGE
ABBONDANTI



IMBOCCO CANALE COPERTO RIO SALIU

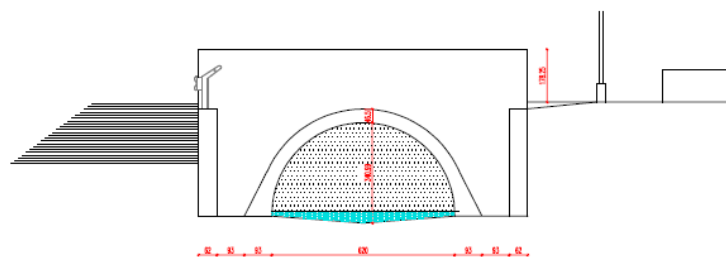

PONTE S.S.554 SU RIO SALIU

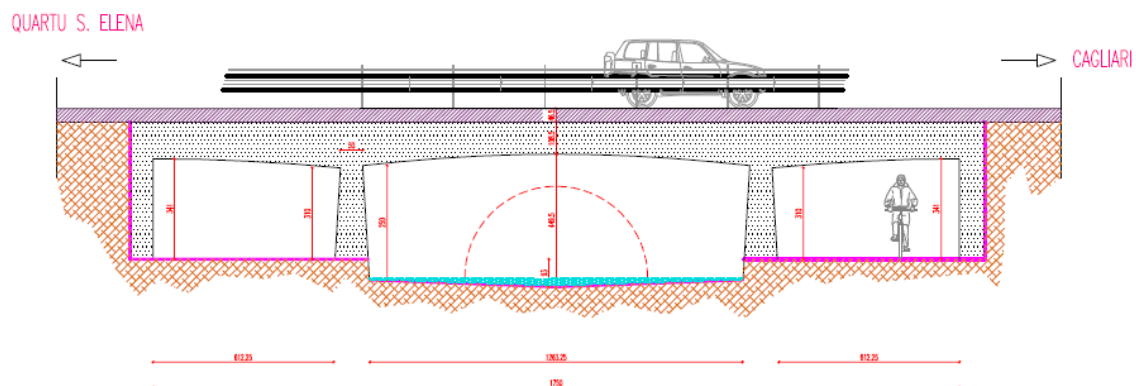

ESEMPI SOTTOPASSI



ESEMPI SOTTOPASSI



ESEMPI SOTTOPASSI



Non è necessariamente brutto







ESEMPI SOTTOPASSI



ANELLO CICLOPEDONALE DEL MOLENTARGIUS

ITINERARIO NATURALISTICO KM 9,500

— PISTA ESISTENTE
KM 4,200

.... ATTRAVERSAMENTO CICLO PEDONALE

— PISTA IN PROGETTO

— PASSERELLE LEGNO
PONTI LEGNO

— PISTA IN TERRA

1 ATTRAVERSAMENTO PONTIS PARIS

ATTRAVERSAMENTO ESISTENTE PIAZZA MARCONI

2 ATTRAVERSAMENTO VIALE MARCONI

3 PASSERELLA RIO IS CUNGLAUS

4 PONTE CANALE TERRAMANTI

5 ATTRAVER

IN BICI PER L'AMBIENTE
www.caglianiciclabile.it
caglianiciclabile@gmail.com

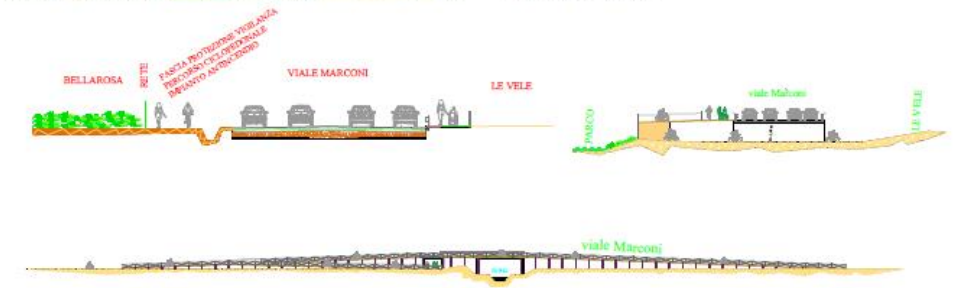

ATTRAVERSAMENTO CICLOPEDONALE VIA MARCONI – PONTIS PARIS

SEZIONI

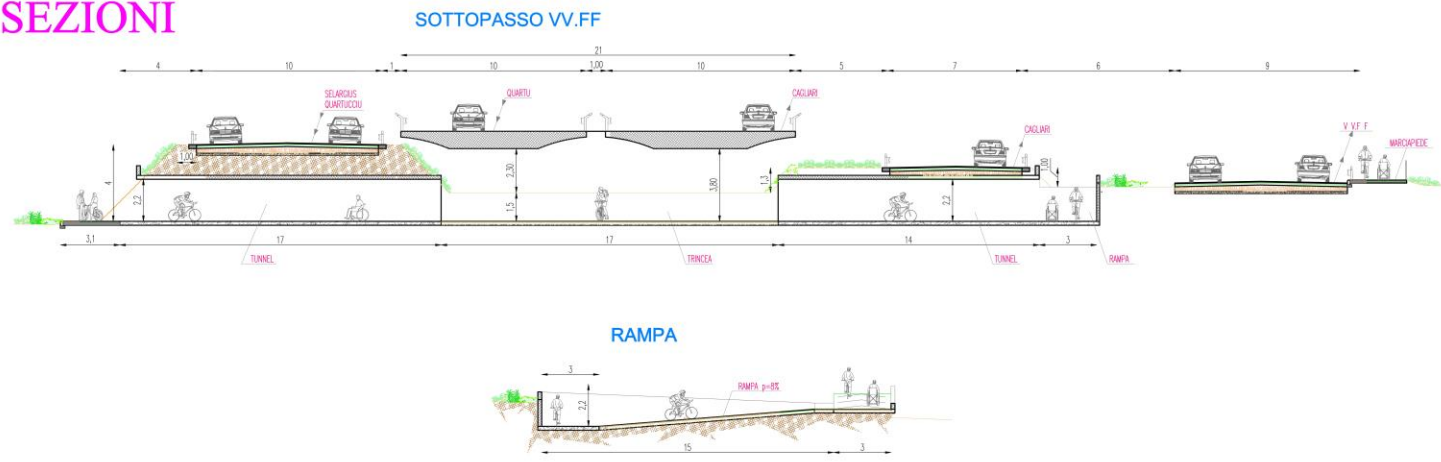

SOTTOPASSO
CICLO PEDONALE
VV.FF - PONTISPARIS





viale Marconi Ponte Riu Nou Le Vele



COLLEGAMENTO MONTE URPINU PARCO MOLENTARGIUS

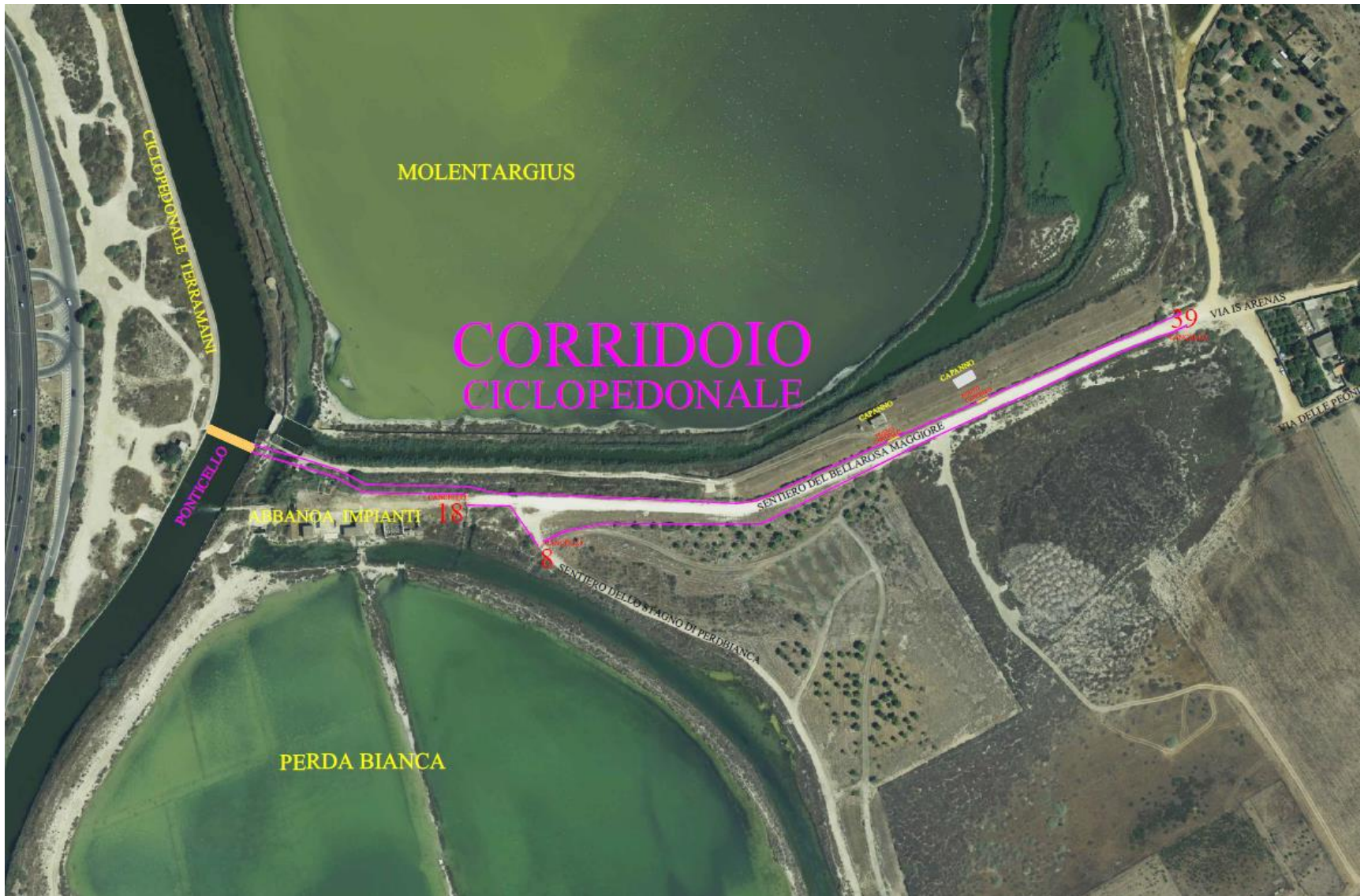



Via Baccelli 7
09126 Cagliari
Tel 070-7531186
www.cagliariciclabile.it
cagliariciclabile@gmail.com